

A.1 SCALA 1:10.000

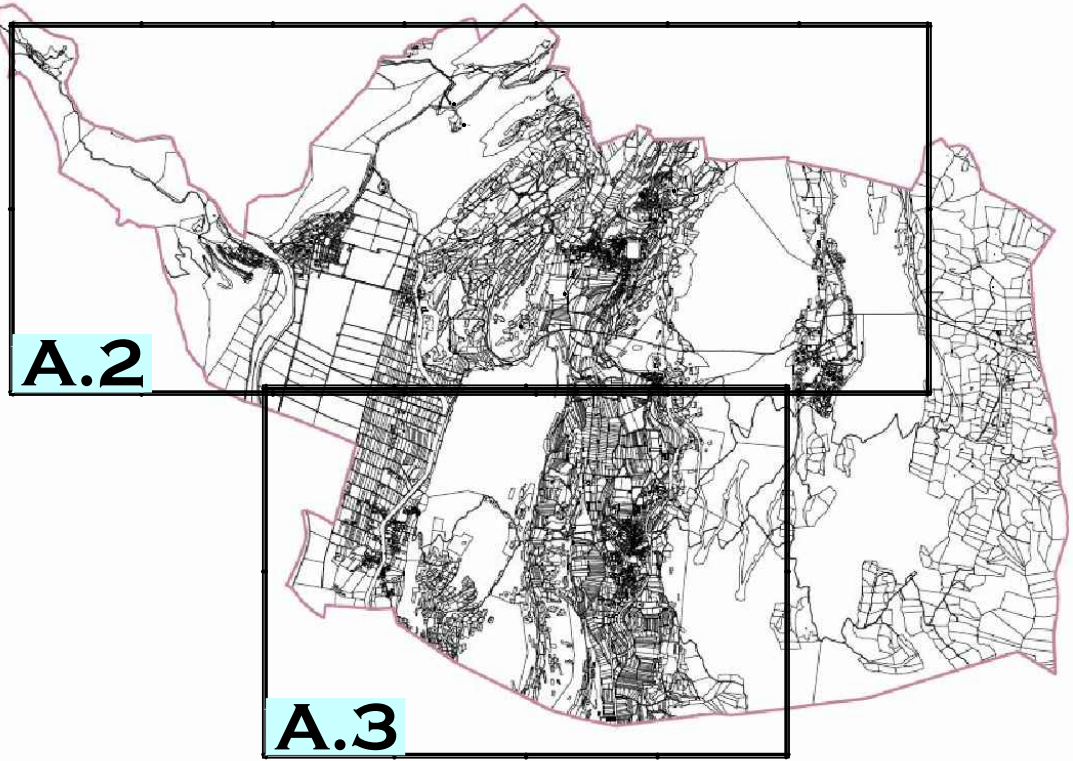

FOGLI IN SCALA 1:5.000  
SISTEMA AMBIENTALE

B.10 SCALA 1:10.000

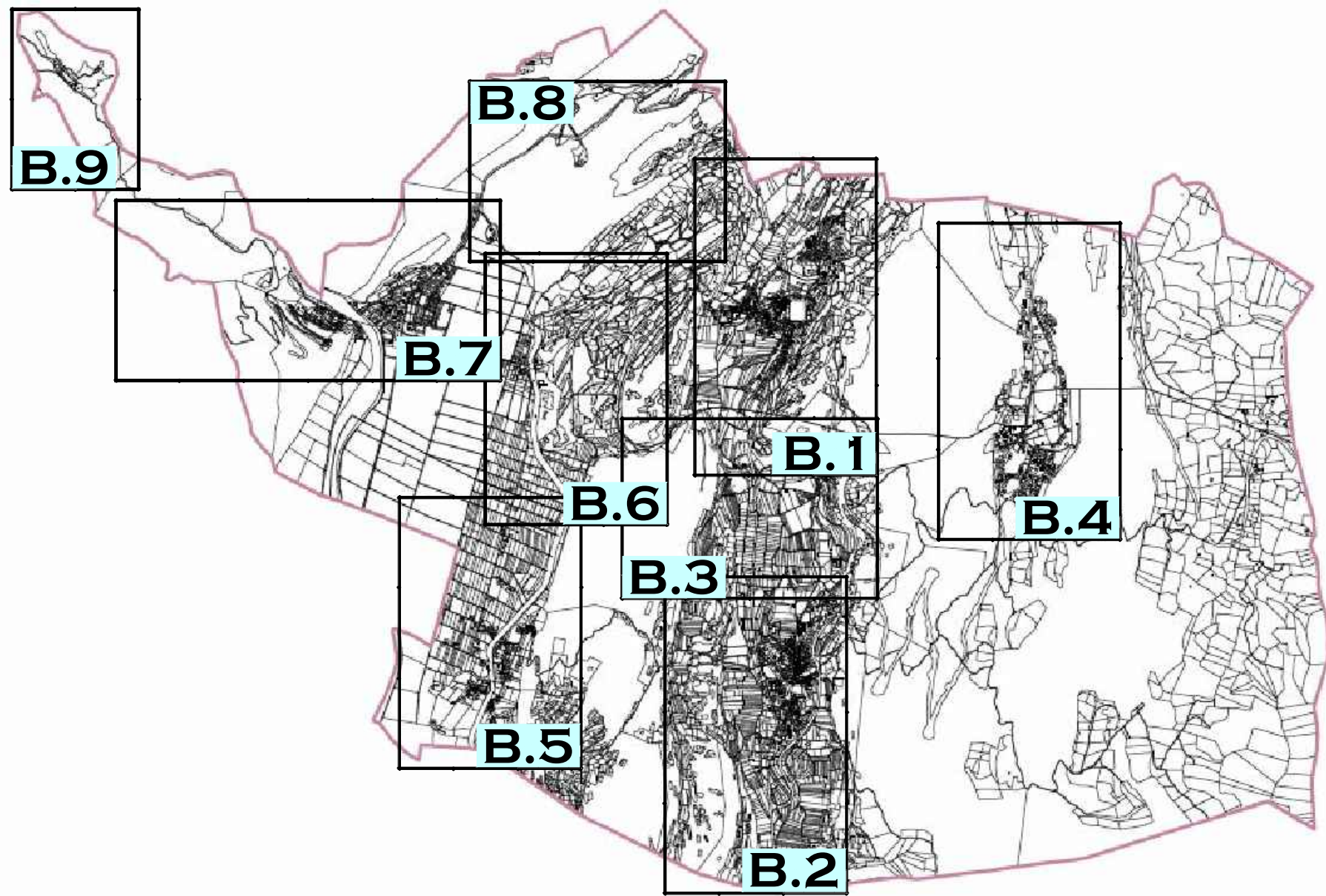

FOGLI IN SCALA 1:2.000  
DEL SISTEMA INSEDIATIVO

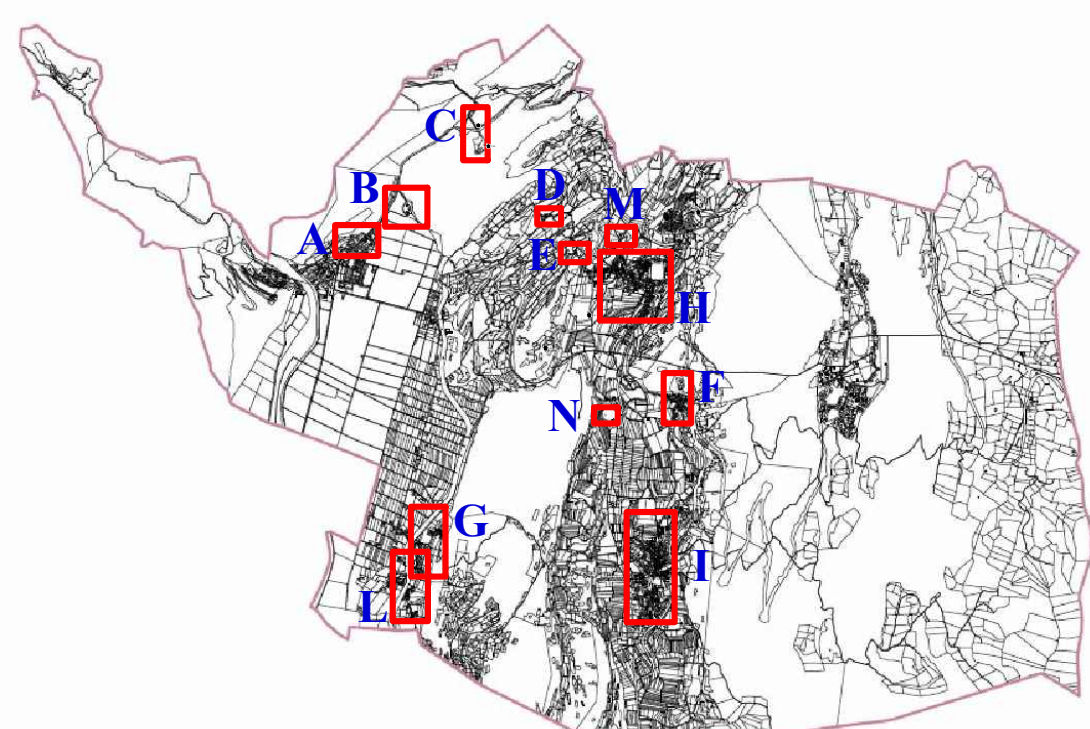

FOGLI IN SCALA 1:1.000  
INSEDIAMENTO STORICO

**LEGENDA - Scala1:5.000**  
Sistema ambientale

NdA  
Unificate

	Confine comunale e supporto mappale	
	Toponimi	
<b>ACQUE PUBBLICHE</b>		
	Laghi	Z104
	Fiumi	Z105
	Torrenti	
	Canali	
<b>EDILIZIA STORICA</b>		
	Insedimenti storici	
	Insedimenti storici isolati	
<b>AREE DI TUTELA</b>		
	Tutela ambientale	Art. 6
	Protezione fluviale (Ambiti fluviali ecologici)	Art. 12
	Riserva Provinciale	Art. 14
	Zone Speciali di Conservazione	Art. 14
	Protezione laghi	Art. 11
	Rispetto storico paesaggistico	Art. 13
	Tutela archeologica	Art. 10
	Sito archeologico	
	Siti Inquinati Bonificati	
	Pozzo o sorgente non ricompresa nella carta risorse idriche	
<b>Invarianti PUP</b>		
	Foresta Demaniale PUP	Art. 7
	Bene ambientale PUP	Art. 8
	Elemento geologico PUP:Rock glacier	
	Vincolo Diretto ex D.Lgs. 42/2004	Art. 9
	Vincolo Indiretto ex D.Lgs. 42/2004	Art. 9

**SISTEMA  
AMBIENTALE**

**LEGENDA - Scala1:2.000**  
Sistema insediativo ed infrastrutturale

NdA  
Unificate

	Confine comunale e supporto mappale	
	Toponimi	
<b>ACQUE PUBBLICHE</b>		
	Laghi	Z104
	Fiumi	Z105
	Torrenti	
	Canali	
<b>EDILIZIA STORICA</b>		
	Insedimenti storici	
	Insedimenti storici isolati	
	Manufatti storici isolati (edicole, ecc.)	
<b>ZONE RESIDENZIALI</b>		
	Residenziali sature	Art. 30
	Residenziali di completamento B2a B2b	Art. 31
	Area residenziale esistente di ristrutturazione	Art. 32
	Residenziali miste	Art. 33
	Residenziali nuove	
	Città intensiva Città estensiva Città semintensiva	Art. 35
	Vincolo per Residenza "Prima Abitazione"	Art. 36
	Specifico riferimento normativo	
	Vincoli preordinati per la sicurezza del territorio	Art. 4
	Studio di compatibilità	Art. 4
	Aree inedificabili con vincolo decennale	Art. 19b
<b>AREE PER ATTIVITA' PRODUTTIVE E TERZIARIE</b>		
	Zona industriale/artigianale di livello provinciale	Art. 39
	Zona industriale/artigianale di livello locale	Art. 39
	Attività terziarie commerciali	Art. 41.1
	Attività terziarie miste commerciale / residenziale	Art. 41.2

**AREE PER ATTIVITA' TURISTICHE**

	Zone per attrezzature turistico ricettive	Art. 42.1
	Zona per colonie e ostelli	Art. 42.2
	Zona per la ricezione turistica all'aperto (campeggi)	Art. 42.3
	Sosta camper	Art. 42.3
	Satoloni di servizio per la mobilità (Distributori carburante)	Art. 43
	Zone per attività estrattive: Cv.1.108 - cava all'aperto	Art. 44
	Cv.1.110 - cava all'aperto esclusiva	Art. 44

**ZONE AGRICOLE, BOSCO E PASCOLO**

	Zone agricole (art. 37 del PUP)	Art. 46.1
	Zone agricole di pregio (art. 38 del PUP)	Art. 46.2
	Zone agricole locali	Art. 46.3
	Impianti zootecnici	Art. 47.1
	Impianti ittici (pescolture)	Art. 47.2
	Azienda agricola	Art. 47.3
	Azienda agricola compatibile	Art. 47.4
	Zone a pascolo	Art. 48
	Zone a bosco	Art. 49
	Foresta Demaniale e boschi di pregio	Art. 7
	Aree ad elevata integrità	Art. 50

**ZONE PER ATTREZZATURE E  
SERVIZI PUBBLICI LOCALI**

	Servizi Civili Amministrativi	Art. 52.1
	Scolastiche e Culturali (di Progetto)	Art. 52.2
	Religiose	Art. 52.3
	Attrezzature sportive (di Progetto)	Art. 52.4
	Piazzola elicottero	
	Verde pubblico attrezzato	Art. 53.1
	Parco urbano	Art. 53.2
	Parco balneare	Art. 53.3
	Parcheggi pubblici (di Progetto)	Art. 54

**IMPIANTI TECNOLOGICI PUBBLICI E DI  
INTERESSE PUBBLICO**

	Impianti tecnologici	Art. 57
	Attrezzature cimiteriali (di Progetto)	Art. 58
	Fascia di rispetto cimiteriale	Art. 58
	Impianto di depurazione	Art. 59
	Rispetto depuratori (ex A. 1109 (50 ml. dal fabbricato) ex B. 1110 (100 ml. dal fabbricato))	Art. 59
	Centro raccolta materiali	Art. 60
	Discarica di inerti	Art. 61
	Impianto di recupero rifiuti speciali	Art. 62
	Impianti a rete:	
	Elettrodotti e DPA	Art. 61
	Metanodotti	Art. 61

**ZONE PER SERVIZI PRIVATI**

	Verde privato	Art. 37
	Parcheggi Privati	Art. 43
	Servizi privati	Art. 41b

**STRUMENTI ATTUATIVI SUBORDINATI**

	Riqualificazione urbana	Art. 65
	Piani di Lottizzazione	Art. 64

**AREE DI RISPETTO E TUTELA**

	Rispetto storico paesaggistico	Art. 13
	Siti Inquinati Bonificati	Art. 14b
	Siti Potenzialmente Inquinati	Art. 14b
	II^a Categoria esistente	
	III^a Categoria esistente	
	IV^a Cat. di potenziamento	
	IV^a Cat. di potenziamento	
	IV^a Cat. di progetto (nuove edificazioni)	
	Locale esistente	
	Locale di potenziamento	
	Locale progetto	

**AREE DI RISPETTO E TUTELA**

	Rispetto stradale	
	Rispetto ferroviario	
	Ciclabili esistenti	
	Ciclabili di progetto	
	Pedonali esistenti	
	Pedonali di progetto	
	Stazione autobus	Art. 56
	Zone a servizio della viabilità	Art. 56b
	Verde di rispetto e mitigazione	Art. 18b

**SISTEMA  
INSEDIATIVO**

**LEGENDA - Scala1:1.000**  
Insediamento storico

NdA  
MADRUZZO  
Unificate

<b>ACQUE PUBBLICHE</b>		
	Fiumi	
	Torrenti	
<b>Confine comunale e supporto mappale</b>		
	Toponimi	
	Insedimenti storici	
	Insedimenti storici isolati	
	Numero unità edilizie	
	Singolo elemento storico culturale non vincolato	
	Vincolo puntuale manufatto e sito	
<b>CATEGORIE DI INTERVENTO</b>		
	Restauro	IS Art. 7
	Risanamento conservativo	IS Art. 8
	Ristrutturazione edilizia	IS Art. 9
	Demolizione	IS Art. 10
	Fronte di pregio	IS Art. 20
	Rispetto storico paesaggistico	(N/A PRG)
	Beni soggetti ad interesse storico culturale ai sensi D.Lgs. 42/2004	IS Art. 19
	Vincolo Diretto	
	Vincolo Indiretto	
	Verifica di interesse	

**INSEDIAMENTI  
STORICI**

<b>Aree inedificate</b>		
	Aree libere - Strade	IS Art. 26
	Spazi pubblici - Piazze	IS Art. 26
	Spazi pubblici da riqualificare	IS Art. 26
	Aree di pertinenza: Cortili, orti e giardini	IS Art. 23
	Verde storico	IS Art. 25
	Boschi (vedi art. delle N/A PRG)	(N/A PRG)
	Parcheggi pubblici	IS Art. 27
<b>Pianificazione subordinata</b>		
	Riqualificazione Urbana	(N/A PRG)
<b>Attrezzature e impianti pubblici e di interesse pubblico</b>		
	Civile amministrativo	(N/A PRG)
	Scolastiche e Culturali	(N/A PRG)
	Religiose	(N/A PRG)
	Cimiteri	(N/A PRG)
	Rispetto cimiteriale	IS Art. 30
	Studio di compatibilità	Art. 4

**VARIANTI INSERITE NELLE  
TAVOLE V. 1-V9**



**COMUNE DI MADRUZZO**  
PROVINCIA AUTONOMA DI TRENTO

**PIANO REGOLATORE GENERALE  
DEL COMUNE DI MADRUZZO 2019**

**IL TECNICO**



Dott. Arch.  
**SUSANNA SERAFINI**  
632 sez. A - ARCHITETTURA

**IL RESPONSABILE  
DEL SERVIZIO TECNICO**

APPROVAZIONE CON MODIFICHE

LEGENDE

FEBBRAIO 2022

TAVOLA

L.1