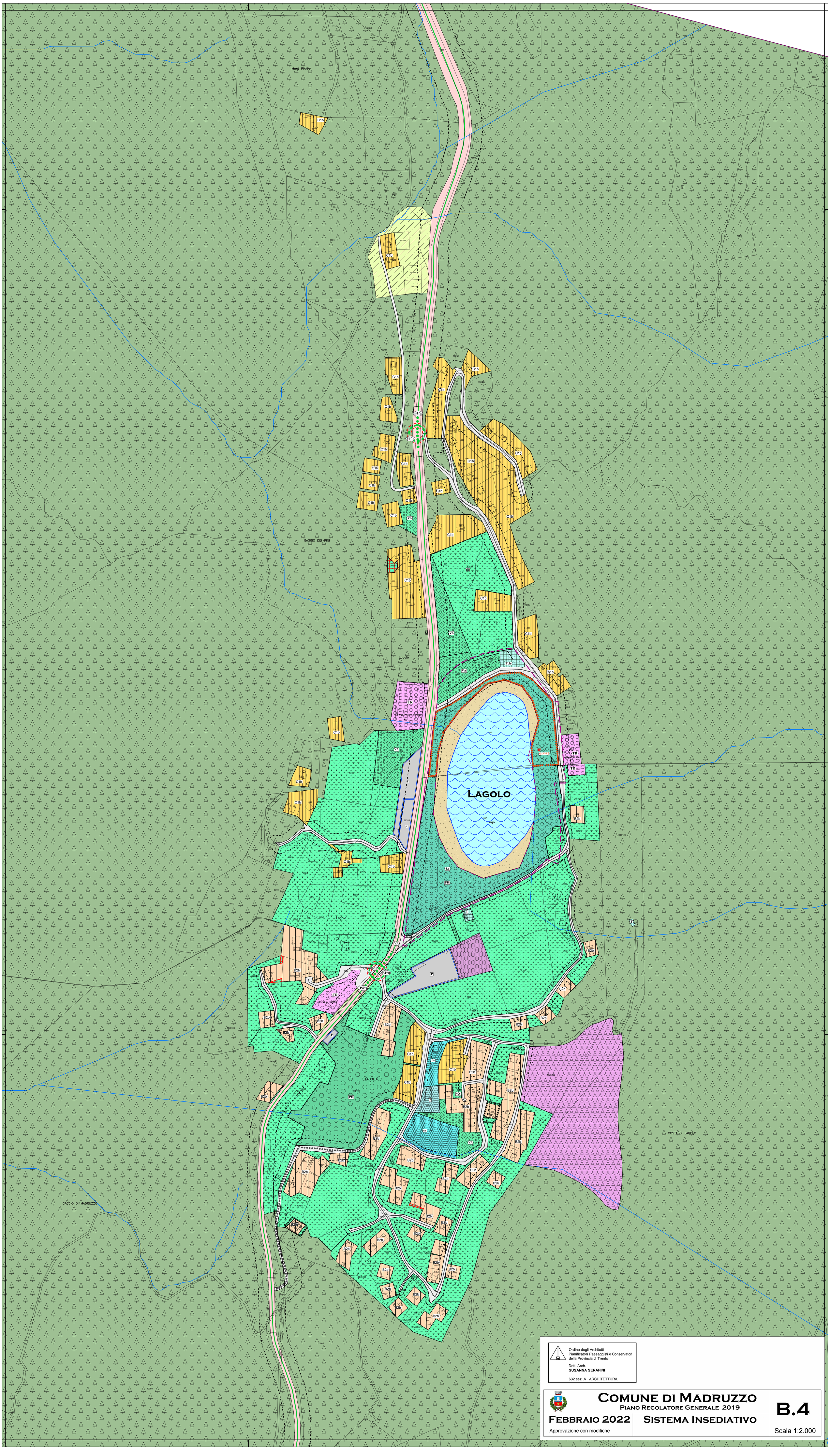

Ordine degli Architetti
Pianificatori Paesaggisti e Conservatori
della Provincia di Trento

Dott. Arch.
SUSANNA SERAFINI

632 sez. A · ARCHITETTURA

COMUNE DI MADRUZZO

PIANO REGOLATORE GENERALE 2019

FEBBRAIO 2022

Approvazione con modifiche

SISTEMA INSEDIATIVO

B.4

Scala 1:2.000