S.E.A. *s.r.l. - Servizi per l'Ambiente*

Via Brennero, 169/9 - 38100 Trento - Tel. 0461/822555 - Telefax 0461/829232
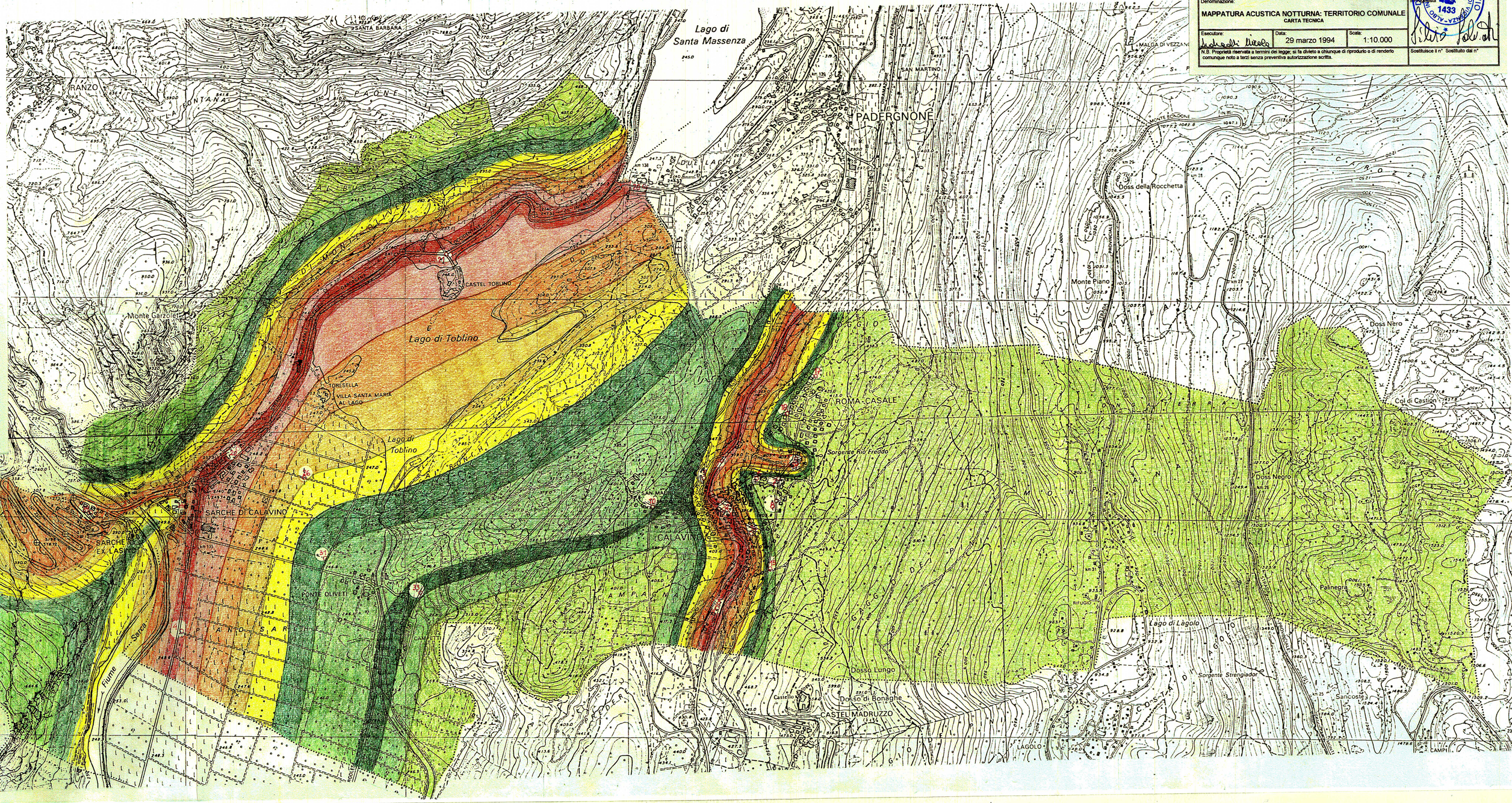
Committente: **COMUNE DI CALAVINO**		Commesso n°
Denominazione: **MAPPATURA ACUSTICA NOTTURNA: TERRITORIO COMUNALE** CARTA TECNICA		Redatta
Esecutore:	Data: 29 marzo 1994	Scala: 1:10.000
N.B. Proprietà riservata a termini del legge; si fa divieto a chiunque di riprodurlo o di renderlo comunque noto a terzi senza preventiva autorizzazione scritta.		Sostituisce il n° Sostituito dal n°