INQUADRAMENTO MAPPALE

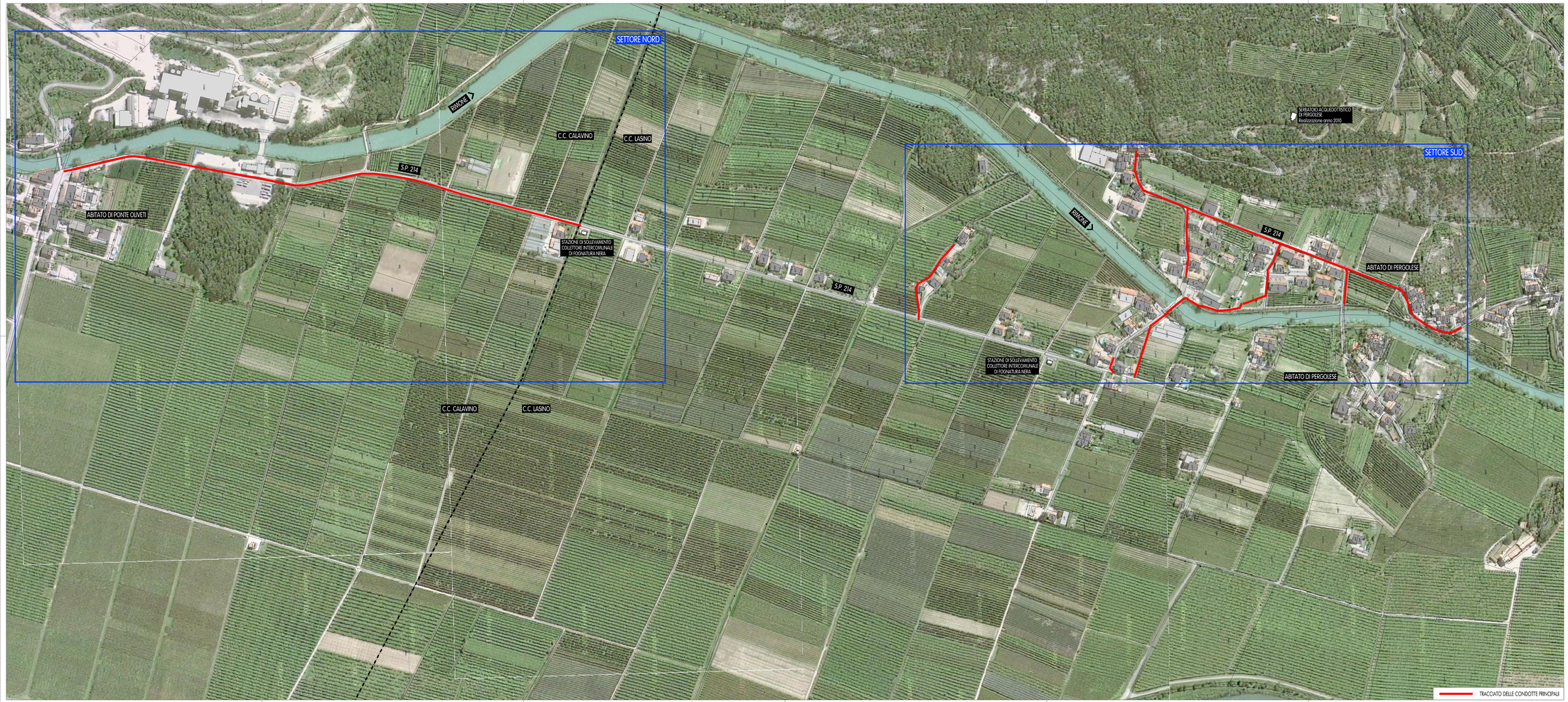

UNITA' FUNZIONALE 1:
RETI

Comune di Madruzzo
Provincia Autonoma di Trento

NUOVA RETE ACQUEDOTTISTICA E DI FOGNATURA
A SERVIZIO DELL'ABITATO DI PERGOLESE
Primo intervento

FASE:	TIPO ELAB.:	OPERA:	CATEGORIA:	N. PROGR.:	REV.:	DATA:	SCALA:
E	T		210	15		11/2014	1:2000

DESCRIZIONE CATEGORIA:
URBANISTICA E TERRITORIO

DESCRIZIONE TAVOLA:
INQUADRAMENTO MAPPALE SU BASE ORTOFOTO

PROGETTAZIONE:
ORDINE DEGLI INGEGNERI DELLA PROV. DI TRENTO
dott.ing. RINO PEDERZOLLI
INSCRIZIONE ALBO N° 1014

Studio RINO PEDERZOLLI
CONSULENZA INGEGNERIA, INGEGNERIA E DIREZIONE DI LAVORI DI INFRASTRUTTURE, PIANI E MANUALI
Via Roma 51/D - 38070 Nogaro (TN) - www.studiopederzolli.it
tel 0461 864 517 - fax 0461 864 517 - e-mail: pederzolli@studiopederzolli.it

COORDINAMENTO SICUREZZA:

GEOLOGIA:

IL RESPONSABILE DEL PROCEDIMENTO:
Visto il IL DIRIGENTE:
dott. ing. Mauro Groff

VARIANTE PROGETTUALE
AGGIORNAMENTO OTTOBRE 2016